# CARTA DELL'INDICE DI ARIDITA'

SCALA 1:100 000

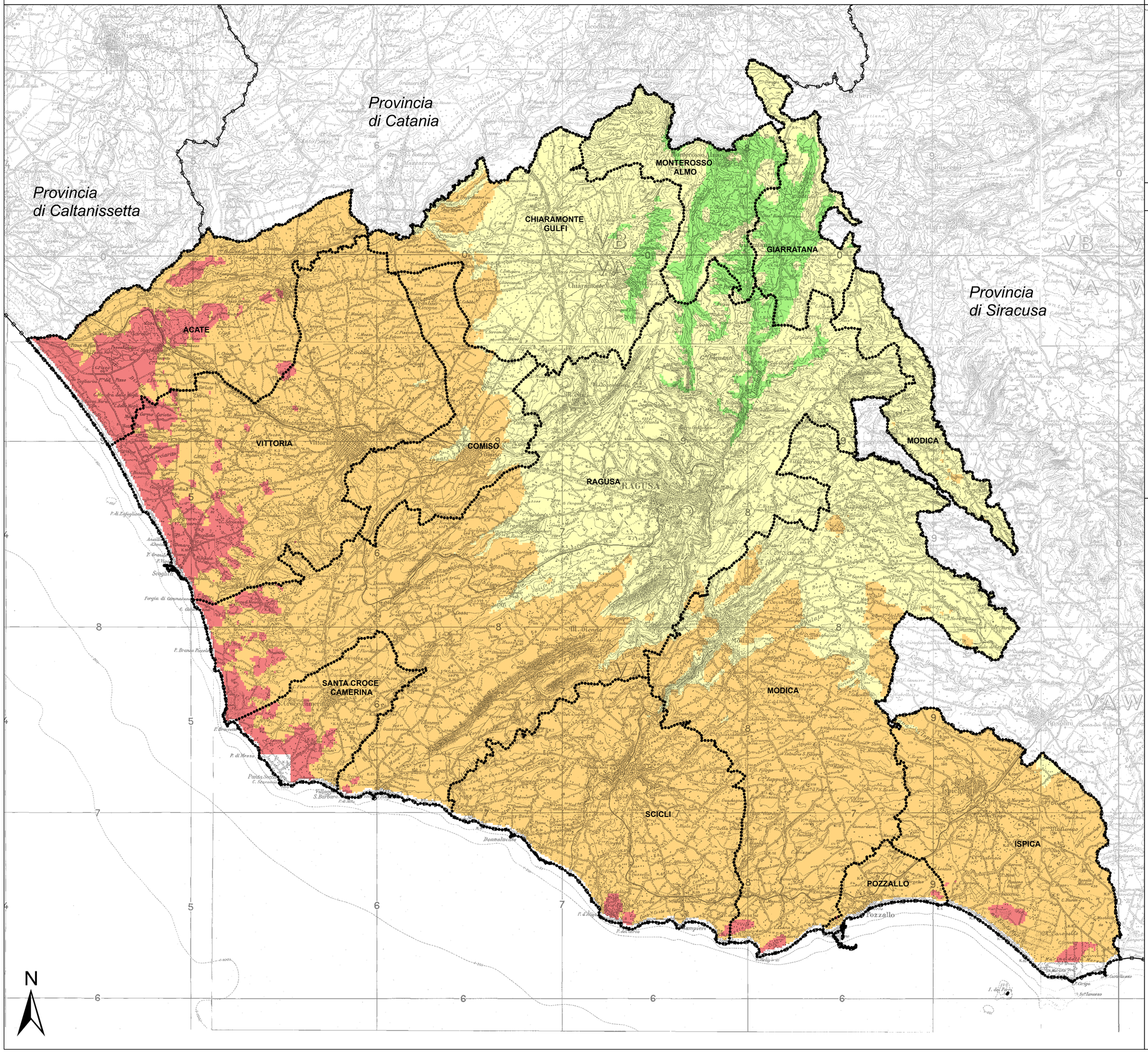


# QUADRO D'UNIONE

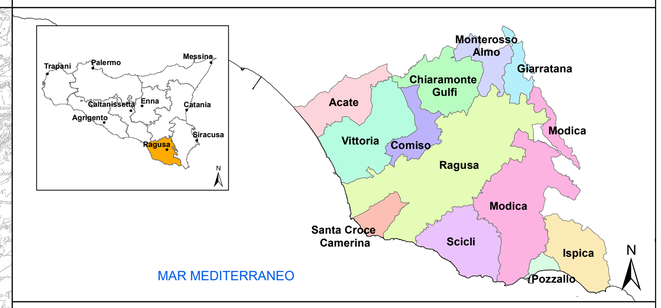


# LEGENDA

**Indice di Aridità**
Fonte: Strategia regionale di azione per la lotta alla desertificazione - Autorità di Bacino del Distretto Idrografico della Sicilia

Qualità alta

Qualità medio alta

Qualità medio bassa

Qualità bassa

Valori indice di sensibilità alla desertificazione per Aridità

| Classe | Qualità | Indice |
|---|---|---|
| 1 | 0,80-0,65 | 1 |
| 2 | 0,65-0,50 | 1,2 |
| 3 | 0,50-0,35 | 1,4 |
| 4 | 0,35-0,20 | 1,6 |

**TEMI CARTOGRAFICI**

Confini provinciali

Confini comunali

REGIONE SICILIANA
ASSEMBLEA TERRITORIALE IDRICA
DELL'AMBITO TERRITORIALE OTTIMALE 4 DI RAGUSA

AGGIORNAMENTO DEL PIANO D'AMBITO
TERRITORIALE OTTIMALE 4 DI RAGUSA

***PROGETTO "REOPEN SPL" FINANZIATO DAL PON "GOVERNANCE E CAPACITÀ ISTITUZIONALE 2014-2020"***

***CIG 8334039A8A*** ***CUP G47I19000450005***

Ati Ragusa

***IL D.E.C.*** (Rag. Massimo Gulino)

***IL R.U.P.*** (Ing. Gaetano Rocca)

***IL PRESIDENTE*** (Dott. Bartolo Giaquinta)

**RESPONSABILE INTEGRAZIONE PRESTAZIONI SPECIALISTICHE:**
**Ing. Mario Geneo Ordine Ing. di Palermo n. A4926**

**RESPONSABILE PROGRAMMAZIONE INTERVENTI:**
**Ing. Claudio Arena Ordine Ing. di Palermo n. A5431**

**IL GEOLOGO**
**Dott. Geol. Massimo Carlino Albo Reg. Sicilia dei Geologi n. 1328**

**RESPONSABILE RICOGNIZIONE E RESTITUZIONE STATO DI FATTO DEL SII:**
**Ing. Maurizio Carlino Ordine Ing. di Agrigento n. A628**

**PROFESSIONISTI RICOGNIZIONE E RESTITUZIONE STATO DI FATTO DEL SII:**
**Ing. Giuseppe Limblici Ordine Ing. di Agrigento n. A994**
**Ing. Dino Carlino Ordine Ing. di Agrigento n. A2233**
**Ing. Claudia Carlino Ordine Ing. di Agrigento n. A2232**

**RESPONSABILE ELABORAZIONE MODELLO GESTIONALE ED ORGANIZZATIVO E DELLE ELABORAZIONI STATISTICHE ED ECONOMICHE:**
**Ing. Maria Micciché Ordine Ing. di Agrigento n. A891**

**ASSISTENTE INTEGRAZIONE PRESTAZIONI SPECIALISTICHE E PROGRAMMAZIONE DEGLI INTERVENTI:**
**Ing. Ignazio Scolaro Ordine Ing. di Agrigento n. A2035**

**RAGGRUPPAMENTO TEMPORANEO DI PROGETTISTI:**

*MANDATARIA:*
delta ingegneria
**Direttore Tecnico**
**Ing. Nicola D'Alessandro**

*MANDANTI:*
Qanat Engineering
Spin-off accademico dell'Università di Palermo
**Direttore Tecnico**
**Ing. Mario Genco**

**INGEGNERE**
**MARIA MICCICHÈ**

**IL RAPPRESENTANTE DEL RAGGRUPPAMENTO:**

Ing. Domenico D'Alessandro

## FASE 4 - CRITICITA' DI SISTEMA
Carta dell'Indice di Aridità

| *NOME FILE* ATIRGPDA04PLA27A.pdf | | | | *REVISIONE* | *SCALA* |
|---|---|---|---|---|---|
| *CODICE ELAB.* | A T I R G P D A 0 4 P L A 2 7 A | | | A | 1: 100 000 |
| D | | | | | |
| C | | | | | |
| B | | | | | |
| A | EMISSIONE | Maggio 2021 | Ing. C. Carlino | Ing.D.D'Alessandro | Ing.M.Genco |
| REV. | DESCRIZIONE | DATA | REDATTO | VERIFICATO | APPROVATO |